KONICA MINOLTA

Giving Shape to Ideas

Funções **indispensáveis** para o seu negócio

bizhub C287

Copiadora / Impressora / Scanner / Fax*

28 BW PPM

28 CL PPM

Imagem meramente ilustrativa

*Opcional - Fax Kit FK-513

ESPECIFICAÇÕES BÁSICAS

Velocidade de cópia/impressão: 28 ppm

Resolução de cópia/scan: 600 dpi x 600 dpi

Resolução de impressão: 1800 dpi (equivalente) x 600 dpi

Gradação: 256 tons

Memória (Padrão/Max): 2 GB / 4 GB

HDD: 250 GB

Formato dos papéis: Folhas, Livros, Objetos Tridimensionais (Max 2 KG)

Tamanho máximo original: A3 (297 x 420mm)

Tamanho de saída: Unidade principal: A5(148 × 210mm) até A3(297 × 420mm); Bandeja Bypass: A5(148 × 210mm) até A3(297 × 420mm), Cartão postal, envelope*, banner(297 x 1.200mm)

Tempo de aquecimento: 20 seg ou menos

Tempo da 1ª cópia: 8,4 seg ou menos (color) e 6,8 seg ou menos (mono)

Ampliação: 25 até 400% (0,1% incremento)

Múltiplas cópias: 1 até 9.999 páginas

Gramatura: 60 até 256 g/m² (gaveta); 60 até 256 g/m² (Bypass)

Modo Duplex: 60 até 209g/m²

Ciclo mensal: 120.000 páginas

IMPRESSORA

Processador: ARM Cortex-A7 Dual-core 1.2GHz

Controlador: Emperon (Konica Minolta)

Resolução: 1800 dpi(equivalente) x 600 dpi

Linguagem de impressão: PCL5e/c, PCL 6, PostScript 3 Emulation, XPS, BMLinkS

Protocolos: TCP/IP (LPD, Raw, SMB, IPP), IPX/SPX (NDS support), AppleTalk

Interface: Ethernet (10BASE-T/100BASE-TX/1000BASE-T),USB 1.1, USB 2.0, IEEE 802.11 b/g/n**

Sistemas Operacionais: Windows, Mac, Linux

SCANNER COLORIDO

Interface: Ethernet (10BASE-T/100BASE-TX/1000BASE-T), IEEE 802.11 b/g/n**

Driver: TWAIN Driver, HDD TWAIN Driver

Formas de digitalização: Scaner para E-mail, scaner para FTP, scaner para BOX(HDD), scaner para PC(SMB), Network TWAIN, scaner para WebDAV, scaner para USB, WSD Scan, DPWS

Velocidade (A4, 300 dpi): Preto e Branco/Colorido : 45 opm***

Formato máximo dos originais: A3 (297 x 420mm)

Tipos de arquivos: TIFF, JPEG, PDF, Compact PDF, XPS, Compact XPS, OOXML (pptx,xlsx**, docx**), Searchable PDF**, PDF/A**, Linearised PDF**

Resolução: 600 dpi

CAPACIDADE DE PAPEL

Padrão: 2 X 500 folhas(bandeja), 100 folhas(Bypass)

Máximo: 3600 folhas

CARACTERÍSTICAS TÉCNICAS

Requisitos de energia: AC120 V 12 A 60 Hz

Consumo máximo de energia: 1,5 KW ou menos

Dimensões do equipamento: 585 × 660 × 787 mm

Peso: 72 Kg

ALIMENTADOR AUTOMÁTICO FRENTE E VERSO (OPCIONAL RADF)

Tamanho do Papel: A3

Gramatura do Papel: 50 até 128 g/m²

Capacidade (75 g/m²): Máximo de 100 folhas

SUPRIMENTOS

Toner Preto: 24.000 páginas

Toner Color C, M, Y: 21.000 páginas (cada cor)

Unidades de Imagem C, M, Y (Cilindro + Revelador): 90.000 páginas

Cilindro K: 105.000 páginas

Revelador K: 600.000 páginas

Fusão K: 500.000 páginas

* Rugas ou erros de impressão podem ocorrer devido ao tipo, o armazenamento ou ambiente quando a impressão envelope é realizada
** Opcional
***Utilizando o alimentador de documentos automático reverso DF 628.

bizhub C287

Copiadora / Impressora / Scanner / Fax *

PAGE SCOPE Mobile

*Opcional - Fax Kit FK-513

Acessórios Opcionais

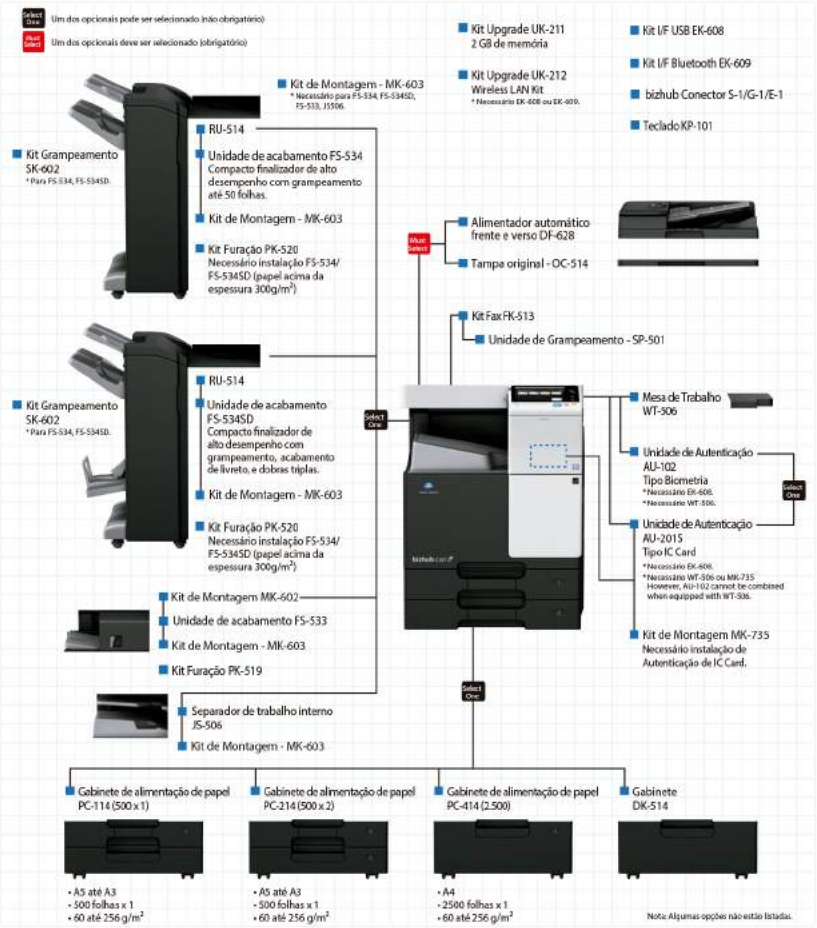

Todas as configurações referem-se a papel de tamanho A4 de 75 g/m². O suporte e disponibilidade das especificações listadas e funcionalidades variáveis dependendo do sistema operacional, aplicações e protocolos de rede, bem como configurações de rede e de sistema. A expectativa de vida afirmada para cada consumível é baseada em condições operacionais específicas, tais como cobertura de página para um tamanho de papel específico (5% de cobertura de A4). A vida real de cada consumível irá variar dependendo da utilização e outras variáveis de impressão, incluindo cobertura de página, tamanho da página, tipo de mídia, impressão contínua ou intermitente, temperatura e humidade. Algumas ilustrações do produto incluem acessórios opcionais. As especificações e acessórios são baseados na informação disponível à data de impressão e estão sujeitos a alterações sem aviso prévio. A Konica Minolta não garante que alguma especificação mencionada esteja livre de erros. Todas as marcas e nomes de produtos podem ser marcas comerciais ou marcas comerciais de seus respectivos proprietários e são aqui reconhecidos.

⚠ Recomendamos o uso de papel para impressão a laser, afim de obter a melhor qualidade de impressão. Para um ótimo desempenho e produtividade, recomendamos o uso de peças e suprimentos originais Konica Minolta. Informações adicionais sobre configuração e instalação do equipamento deve ser consultado a área técnica do fabricante.

www.konicaminolta.com.br

KONICA MINOLTA

SÃO PAULO
Alameda Santos, 745 - 13º andar
CEP. 01419-001 - São Paulo - SP
Tel.: 55 (11) 3050-5300

MANAUS
Avenida Torquato Tapajós, 1695
CEP. 69000-000 - Manaus - AM
Tel.: 55 (92) 3303-7500

PORTO ALEGRE
Rua Santana, 646
CEP. 90040-371 - Porto Alegre - RS
Tel.: 55 (51) 3230-7200

FLORIANÓPOLIS
Av. Santa Catarina, 122
CEP. 88075-500 - Florianópolis - SC
Tel.: 55 (48) 3244-7200